

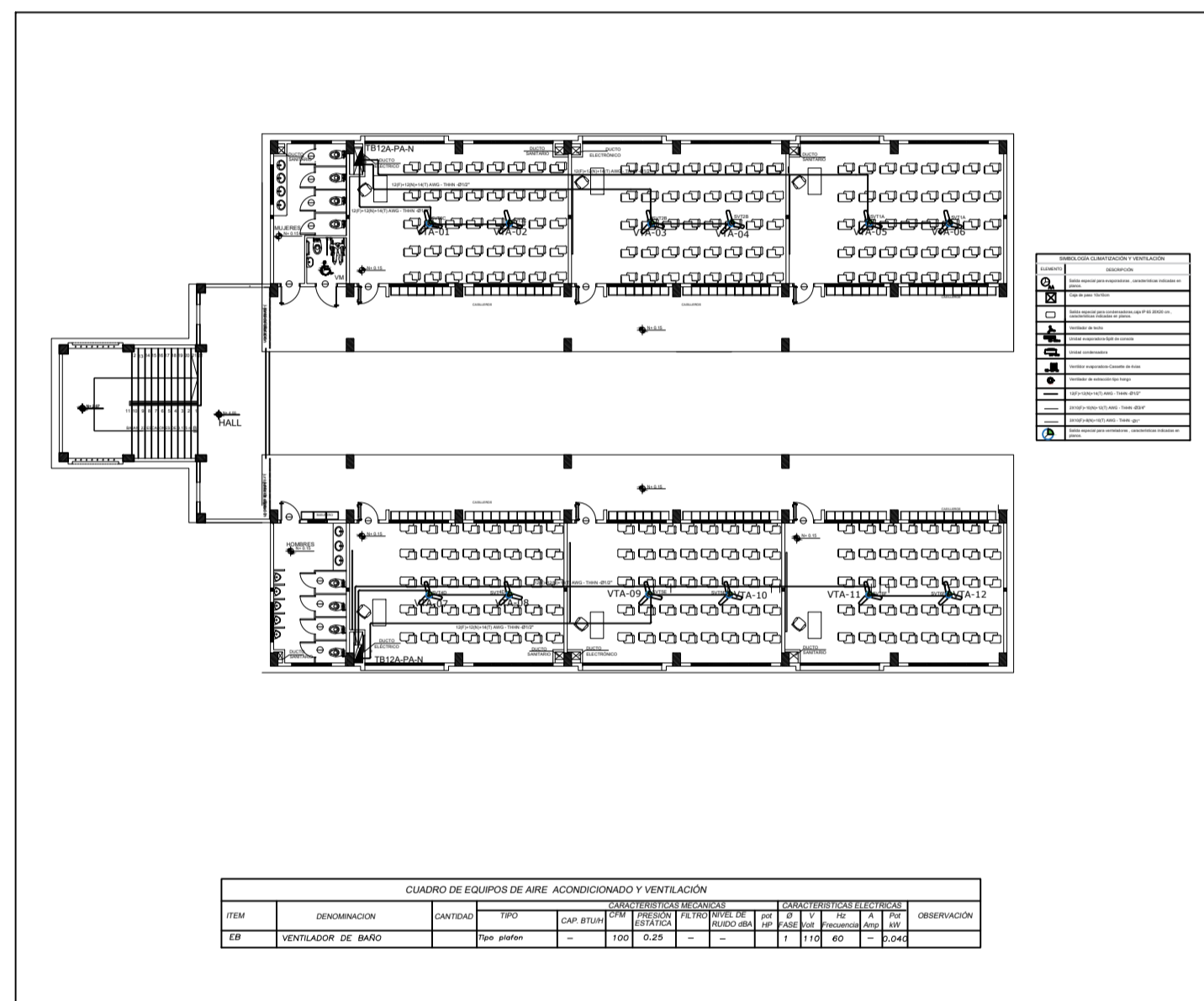

ING. JULIO CÉSAR ZAMBRANO ZAMBRANO DIRECTOR SUBROGANTE DE TRANSPORTE Y OBRAS PÚBLICAS DISTRITAL DE MANABÍ	ARQ. JUAN PABLO VILLAFUERTE DIRECTOR NACIONAL DE INFRAESTRUCTURA FÍSICA
--	--

ESQUEMA REFERENCIAL DEL PROYECTO:



PROYECTO:	
-----------	--

"UNIDAD EDUCATIVA ESTANDARIZADA DEL MILENIO "
PAJAN

TIPOLOGÍA:

MAYOR

CONTIENE:

BLOQUE 2 DE 12 - PLANTA ALTA SISTEMA DE AIRE ACONDICIONADO

ESCALA:

INDICADAS

FECHA:	
--------	--

NOVIEMBRE 2022

LÁMINA N.º

4

DIBUJANTE:

ING. BAIRON ANCHUNDIA RISCO

SELLOS MUNICIPALES: